

# DEILISKIPULAG KA SVÆÐIS - LUNDARSKÓLA - LUNDARSELS

## GILDANDI DEILISKIPULAG, 1:2000@A3

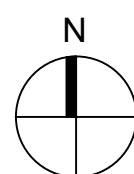

HLUTI ÚR GILDANDI DEILISKIPULAGI KA SVÆÐIS - LUNDARSKÓLA - LUNDARSELS, 1:2000@A3



## BREYTINGATILLAGA DEILISKIPULAGS, 1:2000@A3



BREYTINGATILLAGA DEILISKIPULAGS KA SVÆÐIS, 1:2000@A3



ADALSKIPULAG AKUREYRAR 2018-2030, 1:40000@A3

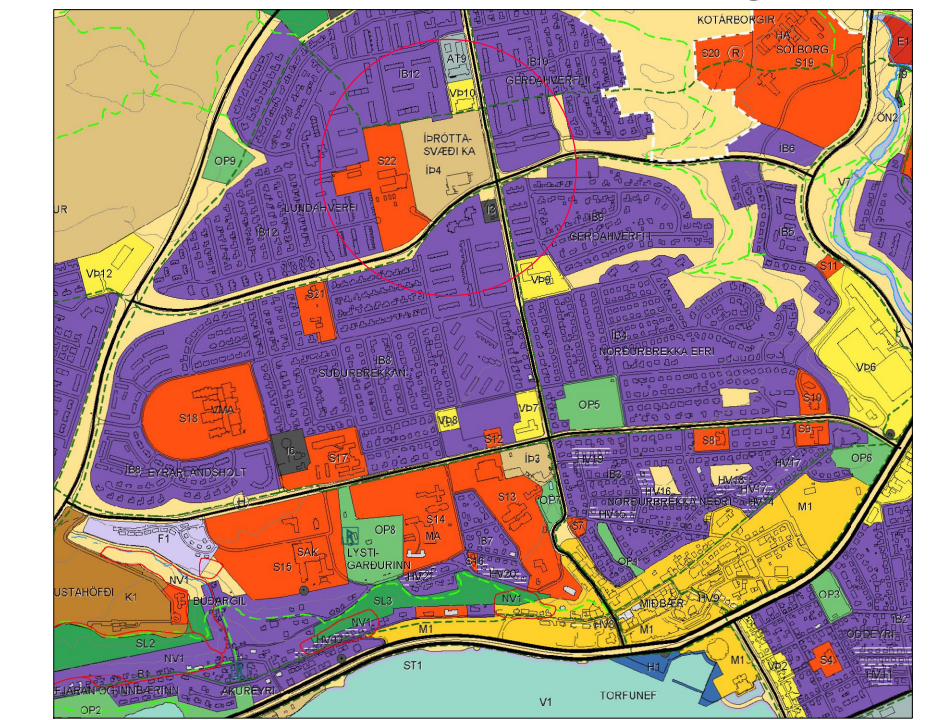

### SKÝRINGAR Á BREYTINGAUPPDRETTI:

- MÖRK DEILISKIPULAGSBREYTINGAR
- LÓDARMÖRK
- NÚVERANDI BYGGINGAR
- FÆRANLEGAR KENNSLUSTOFUR SEM VIKJA
- BYGGINGARREITIR  
A= ÁHORFENDASTÚKA  
C= SJÓNVARPSUPPTÖKUHÚS  
D= MARKATAFLA  
E= LUNDARSKÓLI 4.ÁFANGI
- BYGGINGARREITUR TENGIBYGGINGAR B
- BYGGINGARREITUR LJÓSAMASTRA
- BINDANDI BYGGINGARLÍNA
- ÍBRÓTTASVÆÐI KA
- LÓD LUNDARSKÓLA
- LÓD LEISKÓLANS LUNDARSELS
- GÖTUR
- GÖNGU- OG HJÓLREIÐASTÍGAR / STÉTTAR
- BÍLASTÆÐI / FJÖLDI STÆÐA
- TRJÁGRÖÐUR
- LÓDARSTÆRD
- GIRDING
- NÚVERANDI LAGNIR, OFANVATN
- BREYTT LEGA LAGNA, OFANVATN
- LAGNIR, SKOLP

### MÖRK DEILISKIPULAGSBREYTINGARÞ

Deiliskipulagsbreyting þessi nær einungis til íþrótt- og æfingasvæðis KA. Svæðið afmarkast af Þingvallastræti til norðurs, göngustíg austan Hrísalundar að vestan, göngustíg við Lundarskóla að sunnan og Dalsbraut að austan.

### MARKMIÐ DEILISKIPULAGSBREYTINGAR:

Markmið með skipulagsbreytingunni er tvíþætt.

Í fyrsta lagi að snúa núverandi byggingarreitum fyrir knattspyrnuvöll og áhorfendastúku um 90° þannig að þau snú norður-suður með áhorfendastúkuna við austurhlíð knattspyrnuvallarins.

Í öðru lagi að bæta við nýjum byggingarreit fyrir byggingu sem tengir saman áhorfendastúku frá vestri við núverandi íþróttahús KA til austurs. Með því yrði mögulegt að tengja saman til framtíðar alla starfsemi félagsins í einni samfelldri byggingu.

### SKILMÁLAR BYGGINGARREITA:

**A - Skilmálar byggingarreiðs áhorfendastúku:** Um er að ræða stúku fyrir allt að 1000 manns í sæti ásamt aðstöðu fyrir blaðamenn, miðasölu, veitingasölu snýringar og áhaldageymslur. Leyfilegt er að byggja kjallara undir stúkuna. Stúkan verði með þaki.

- Grunnflötur byggingarreiðs er 71x18m (LxB), samtals 1278m<sup>2</sup>

- Heildarbyggingarmagn áhorfendastúku er 2900m<sup>2</sup>. B-rýmishluti áhorfendastúkunnar eða útrými undir þaki eða skyggni eru þá talin til heildarbyggingarmagns.

- Kjallari A-rými = 100m<sup>2</sup>
- 1.hæð A-rými = 1000m<sup>2</sup>
- 2.hæð A-rými = 300m<sup>2</sup>
- 3.hæð A-rými = 100m<sup>2</sup>
- B-rými = 1400m<sup>2</sup>

- Hámarks hæð mannvirkis frá jörðu er 13,0m yfir hæð íþróttavallar.

**B - Skilmálar byggingarreiðs tengibyggingar:** Um er að ræða 2.hæða byggingu sem hýsir anddyri/móttöku, skrifstofur, fundarherbergi, æfingarými, búningssklefa og tengd rými.

- Heildarbyggingarmagn tengibyggingar er 2000m<sup>2</sup> á tveimur hæðum, 1.-2.hæð.
- Hámarks þakhæð/vegg hæð er 8,5m yfir jarðhæð.
- Leyfilegt verði að lyftuhús fari upp fyrir hámarksvegg hæð.
- Þakform er flatt eða einhalla, 0-10°

**C - Skilmálar byggingarreiðs sjónvarpsupptökúhúss:** Um er að ræða 2.hæða byggingu við vestrhlíð íþróttavallar ætlað fyrir myndavél og upptökubúnað vegna sjónvarpsupptöku á leikdegi.

- Grunnflötur byggingarreiðs er 8x4m (LxB), samtals 32,0m<sup>2</sup>
- Hámarks þakhæð er 5,6m yfir jarðhæð
- Leyfilegt er að reisa handrío upp úr þakhæð og einnig léttbyggt þakskýli og vindskjól.

**D - Markatafla:** Um er að ræða byggingarreit fyrir markatöflu. Markataflan yrði að hámarki 5,0m að hæð.

### Flóólýsing - ljósamöstrur

Flóólýsingu fyrir keppnisvöll er bætt inn á uppdrátt. Um er að ræða fjögur ljósamöstrur með LED lýsingu sem eru að hámarki í 27m hæð frá jörðu, með 11 flóóljósum á hverju mastri. Möstrin eru staðsett á úthornum öryggissvæðis keppnisvallar. Byggingarreitir fyrir hvert mastur eru 4x4m að stærð. Miðað skal við að lýsing verði ekki í notkun yfir sumartímabil sem miðast við 2. apríl-15. ágúst. Ljós skulu slökkt ekki slóar en kl 22:00 á virkum dögum en fyrr ef völlum er ekki í notkun. LED flóólýsing veitir góða afskermingu og auðvelt er að stýra henni og þar með er minni sjónmengun af henni en hefðbundinni lýsingu.

Þar sem ljósamöstrin (allt að 27m) ganga upp fyrir hindrunarflöt Akureyrarflugvallar (18m) er það skilyrði sett að á topp ljósamöstranna verði sett rauð hindrunarljós í samræmi við flugvallarreglugerð 464/2007. Hindrunarljósin skulu loka allan sólarhringinn og vera tengd þannig að ekki verði slökkt á þeim af vanga. heimilt er að setja hvítt leiðsögljós á eitt ljósamöstranna en því ljósi verður beint uppávið í átt að flugvélum og aðeins notað við erfið aðflugskeyrslu.

### Bílastæði

Skv. gildandi skipulagi eru bílastæði norðan og austan við félagsheimili og íþróttahús alls 69 talsins (skv. síðari breytingu). Í tillögu þessari er gert ráð fyrir fjölgun bílastæða meðfram Þingvallastræti að norðan um alls 46 bílastæði og einnig að núverandi innkeyrsla að svæðinu frá Dalsbraut færist norðar um allt að 30m

### Að öðru leyti gilda eldri skilmálar deiliskipulags fyrir svæðið.

#### Samantekt breytinga:

- Heildarbyggingarmagn stúku (reit A) lækkar úr 3206m<sup>2</sup> í 2900m<sup>2</sup>
- Hámarksþæð stúku hækkar úr 9,5 í 13,0m
- Heildarfjöldi hæða í stúkubyggingu eru hækkaðir í 3 hæðir
- Byggingarreitir B breiðkar til suðurs um 4,0m úr 19m í 23m
- Kvaðir um frágang ljósamöstranna eru settar inn vegna ákvæða í flugvallareglugerð
- Vallarstæði nýs aðalvallar er fært til suðurs um 10m til að vernda trjágróður meðfram Þingvallastræti og þá færast byggingarreitir fyrir ljósamöstrum til samræmis
- Byggingarreitir fyrir sjónvarpsupptökúhúss færist lítillega til suðurs og vesturs.
- Hækkun ljósamöstru úr 25m í 27m frá yfirborði vallar.

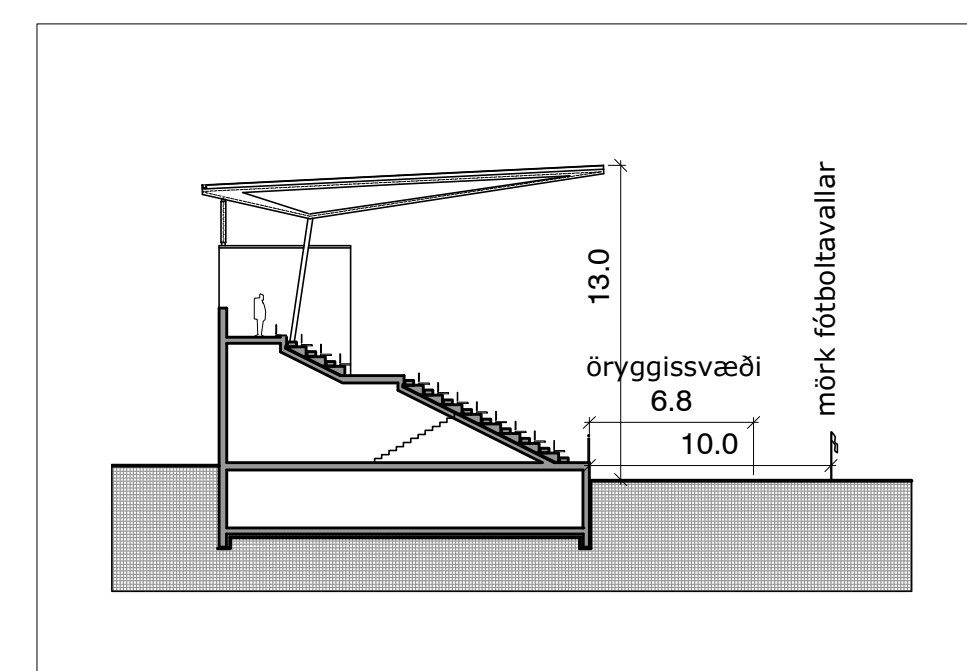

A - KENNISNIÐ ÁHORFENDASTÚKU, 1:500@A3

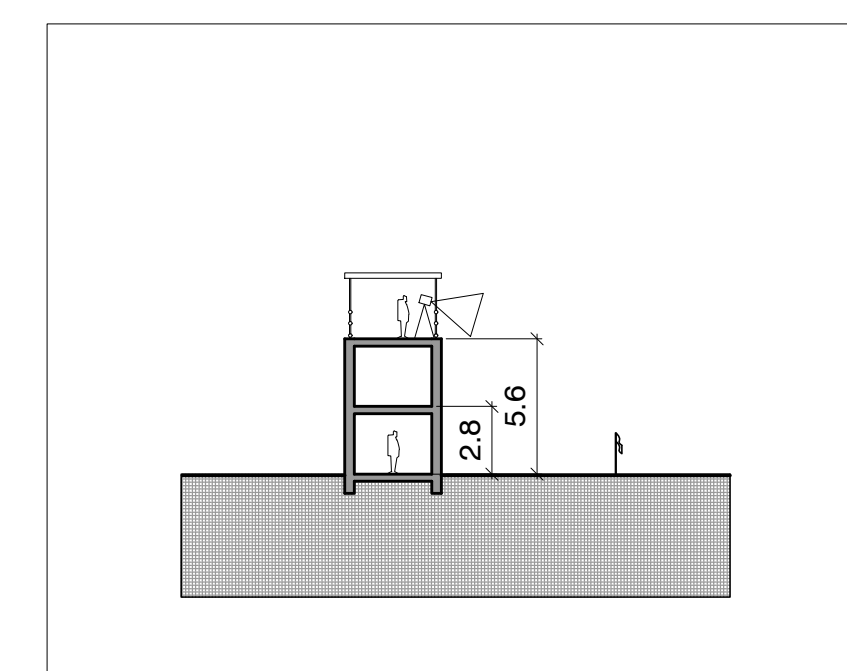

C - KENNISNIÐ SJÓNVARPSUPPTÖKUHÚSS, 1:500@A3

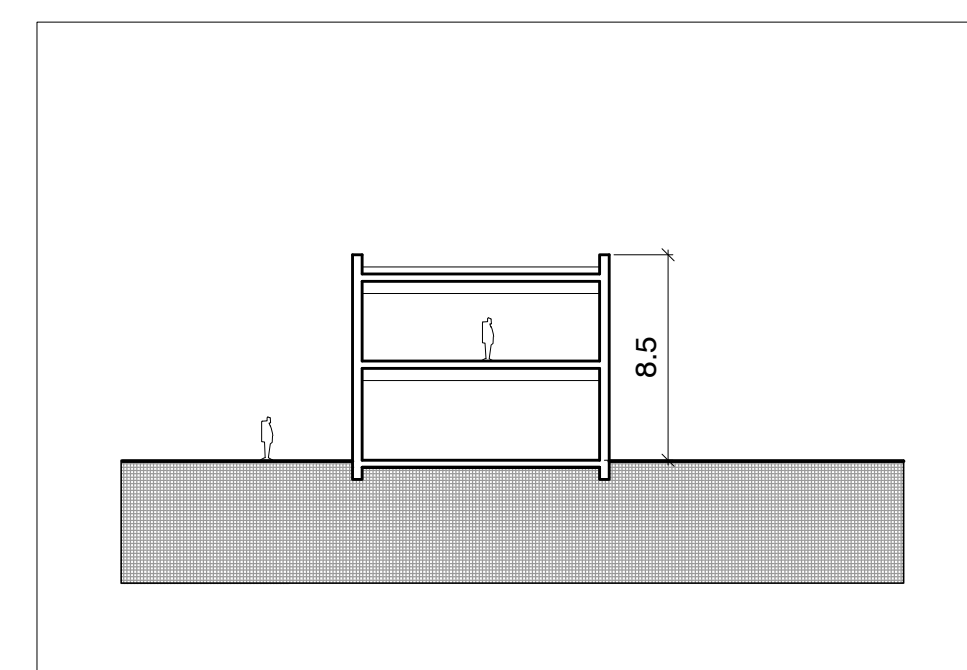

B - KENNISNIÐ TENGIBYGGINGAR, 1:500@A3

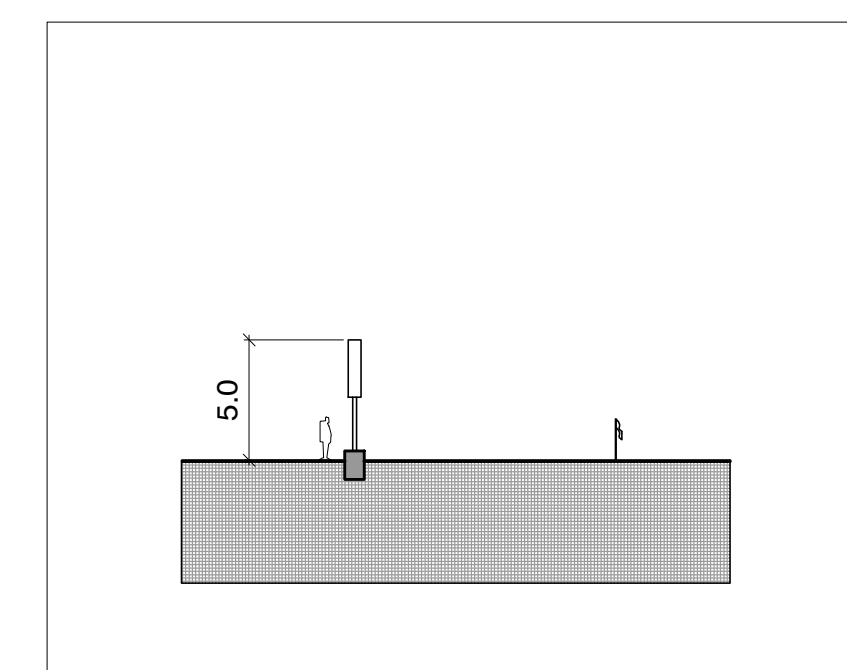

D - KENNISNIÐ MARKATÖFLU, 1:500@A3

Heildarstærð	Fjöldi hæða
Hámarksþæð	

Deiliskipulagsbreyting þessi sem fengið hefur meðferð í samræmi við ákvæði 1. mgr. 41. gr. skipulagslaga nr 123/2010 var samþykkt í/á

\_\_\_\_\_ þann  
\_\_\_\_\_ 20\_\_.

Tillagan var auglýst frá \_\_\_\_\_ 20\_\_ með athugasemdafresti til \_\_\_\_\_ 20\_\_.

Auglýsing um gildistöku breytingarinnar var birt í B-deild Stjórnartíðinda þann \_\_\_\_\_ 20\_\_.

KA SVÆÐI	VERK:	06_20_031
DEILISKIPULAGSBREYTING	KVARÐI:	1:1000
NÚVERANDI SKIPULAG	DAGSI:	25.10.2022
BREYTT SKIPULAG	TEIKN:	IFG
	SKRÁ:	